

ISTITUTO PARITARIO SAN RAFFAELE
Natura giuridica srl Inpresa sociale
Via S.TOMMASO 7 Città GIUGLIANO IN CAMPANIA CAP 80014
Codice meccanografico:
scuola primaria NA1E12600A
scuola dell'infanzia NA1A342004

A tutti gli interessati
 Sito web
 Atti

**OGGETTO: PUBBLICAZIONE DATI DI TRASPARENZA AI SENSI DEL DECRETO-
 LEGGE 25 MAGGIO 2021, N. 73 (IN GAZZETTA UFFICIALE - N. 123 DEL 25 MAGGIO
 2021), COORDINATO CON LA LEGGE DI CONVERSIONE 23 LUGLIO 2021, N. 106,
 RECANTE: «MISURE URGENTI CONNESSE ALLA EMERGENZA DA COVID-19, PER
 LE IMPRESE, IL LAVORO, I GIOVANI, LA SALUTE E I SERVIZI TERRITORIALI»**

In ottemperanza alla Legge 23 luglio 2021, n.106, art. 58 comma 5, di cui all'oggetto, si comunicano i seguenti dati:

| ORGANIZZAZIONE INTERNA, ALL'ARTICOLAZIONE DEGLI UFFICI E | |
|---|-----------------------|
| Legale rappresentante | <i>FERRARO ANGELA</i> |
| Coordinatore | <i>FERRARO ANGELA</i> |
| N° sezioni scuola dell'infanzia: | 3 |
| N° classi scuola primaria: | 5 |
| N° Sezione primavera: | 0 |
| N° Nido | 0 |
| N° insegnanti scuola dell'infanzia | 3 |
| N° insegnanti scuola primaria | 8 |
| N° personale ATA (amministrativi) | 4 |
| N° personale ATA (collaboratori scolastici) | 2 |
| N° Educatori nido/sez. primavera | 0 |

ORGANIGRAMMA:

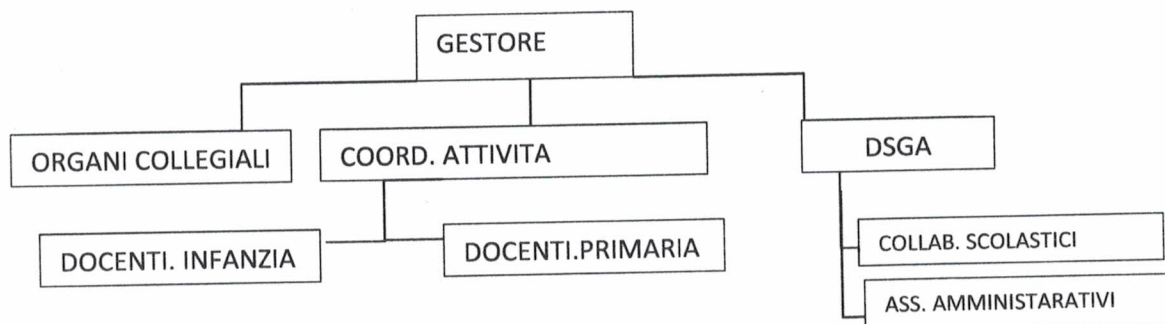

INCARICHI DI COLLABORAZIONE O CONSULENZA*

| Profilo | Nominativo | Estremi atto di conferimento incarico | Compenso |
|-----------------------|----------------------|--|-----------------|
| CONSULENTE FISCALE | Dott. NAPOLANO | Incarico . del 31/11/2020 | 5000,00 |
| CONSULENTE DEL LAVORO | Studio NAPOLANO | Incarico del 31/11/2020 | 7000,00 |
| RSPP | LAPELAZZULI VINCENZO | Incarico prot. 16. del 11/02/2019 | 000000 |
| CONSULENTE SICUREZZA | MEGASERVICES SRLS | Incarico . del 10/03/2021 | 1200,00 |
| CONSULENTE HACCP | IMCA SRLS | Incarico del 07/01/2021 | 650,00 |

*I Curricula e gli atti di conferimento incarico/contratto sono depositati agli atti della scuola

COSTO DEL PERSONALE

| | |
|---|---------------------|
| Costo complessivo annuale del personale dipendente (esercizio 2020) | euro: 101.420,88 |
| Tasso di assenza | 2% |
| N° insegnanti scuola infanzia part time | 5 |
| N° insegnanti scuola primaria part time | 0 |
| N° ATA part time | 8 |

PERSONALE A TEMPO DETERMINATO

| | |
|------------------------------|---|
| N° insegnanti infanzia | 0 |
| N° insegnanti primaria | 0 |
| N° assistenti amministrativi | 0 |
| N° collaboratori scolastici | 0 |
| N° educatori | 0 |

DATI DI BILANCIO/RENDICONTO

1. IL BILANCIO E GLI ALLEGATI SONO CONSERVATI PRESSO LA SEGRETERIA

BENI IMMOBILI

I locali delle attività, ubicati in GIUGLIANO IN CAMPANIA sono utilizzati a seguito di atto di locazione

Data Aradi 23-08-2021

FIRMA

ISTITUTO SAN RAFFAELE SRL
 I M. P. P. Rappresentante E
 Via Santa Maria a Gubio, 475
 80145 NAPOLI
 P. IVA 09637191215